



RMS

Regional Industry development enterprise support program Management System

지역특화산업육성 기업지원사업 관리시스템
(신청기업용)

CONTENTS



SMTECH 회원가입 및 RMS 사업신청 P3

RMS 협약체결 및 공급기업 변경 P47



RMS

Regional Industry development enterprise support
program Management System

지역특화산업육성 기업지원사업 관리시스템

SMTECH 회원가입 및 RMS 사업신청



중소기업기술정보진흥원



RMS를 이용하기 위해서는
로그인이 필요합니다.

아이디를 입력하세요

비밀번호를 입력하세요

로그인

중소기업 통합콜센터 : 1357(국번없이)

SMTECH 아이디가 없는 중소기업은 아래의 링크로
이동하여 회원가입을 진행해주세요. [바로가기](#)

지원기업 사용자매뉴얼 [다운로드](#)

소통창구(공지사항,시스템 예러문의) [바로가기](#)

중소기업 통합콜센터 : 1357(국번없이)

1 SMTECH 아이디가 없는 중소기업은 아래의 링크로
이동하여 회원가입을 진행해주세요. [바로가기](#)

2 지원기업 사용자매뉴얼 [다운로드](#)

3 소통창구(공지사항,시스템 예러문의) [바로가기](#)

- 1 SMTECH ID 및 비밀번호가 없는 경우 **SMTECH 회원가입** '바로가기' 버튼 클릭
- 2 지역특화산업육성 기업지원사업 관리시스템 관련 **사용자매뉴얼** '다운로드' 클릭
- 3 지역특화산업육성 기업지원사업 관리시스템 관련 공지사항 확인 및 시스템 오류 관련 문의인 경우 **소통창구** '바로가기' 클릭

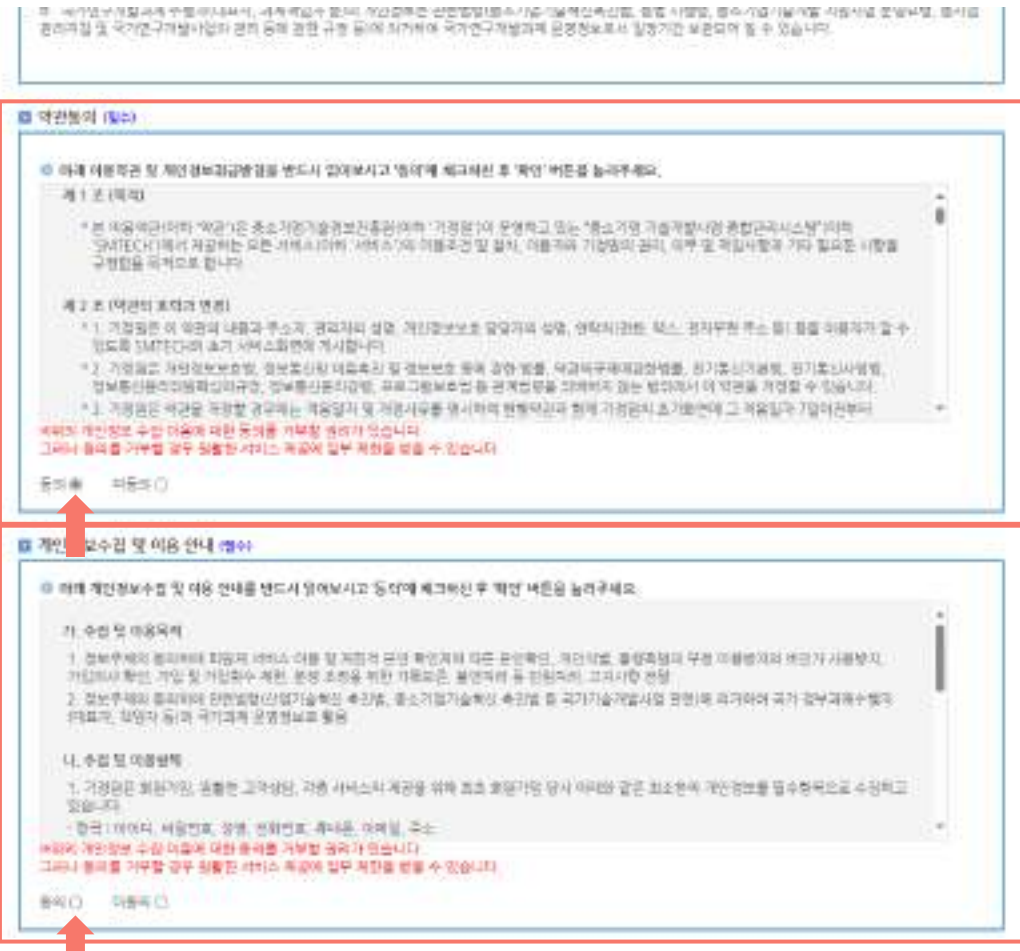

- 1 약관동의(필수) 동의 버튼 클릭
- 2 개인정보수집 및 이용 안내(필수) 동의 버튼 클릭

(※ 주의사항) SMTECH 회원가입이 처음인 기업은 반드시 기업대표가 SMTECH 회원가입이 먼저 이뤄져야 함



※ 해당 개인정보수집 및 이용 내용을 반드시 읽어보시고 동의에 제보하신 후 '확인' 버튼을 눌러주세요.

1 **개인정보 수집 및 이용목적**

1. 정보주체의 동의하에 회원제 서비스 제공 및 계약에 따른 본인확인, 개인식별, 불량회원의 부정 이용방지 및 서비스 제공, 기밀유지 확인, 가입 및 가입횟수 제한, 분할 부채금 지급 기록보존, 불만처리 등 민원처리, 피차사할 진행

2. 정보주체의 동의하에 관련된 법령(신용정보법 등)에 따라, 중소기업진흥공단(이하 "진흥공단")의 정책에 따라 국가 정부지체수출차 (X재무자, 재입자 등)의 국가가격 본질정보를 활용

나. 수집 및 이용항목

1. 개인정보를 회원가입, 원활한 고객지원, 각종 서비스 제공을 위해 최소 회원가입 당시 이 있습니다

- 성명 1차이디, 비밀번호, 생년, 전화번호, 휴대전화, 이메일, 주소

※ 별도의 개인정보 수집에 동의에 대한 동의를 거부할 권리가 있습니다. 그러나 동의를 거부할 경우 원활한 서비스 제공에 일부 제한을 받을 수 있습니다.

동의 미동의

2 **직장, 부서, 직위, 소속구분, 회사주소, TIPA 뉴스레터 서비스, 기업마당 메일링 서비스, 기업마당 문자알림 서비스 (선택)**
 ※ 위와 관련된 정보를 거부할 권리가 있으며, 본 서비스를 신청하지 않는다고 해서 회원가입을 거부하는 용어임을 드리지 않습니다.

(선택) 본에 대한 수집 동의를 하지 않았더라도, 선택정보를 기입하신 경우에는 해당 정보에 대한 수집동의를 이루어진 것으로 간주합니다.)

본인인증

내국인 (외국인 등록번호가 있는 외국인 포함)

아이핀(i-PIN)인증 핸드폰 인증

외국인 (외국인 등록번호가 없는 외국인)

외국인 회원가입

* 크롬 및 MS Edge 버전이 업데이트 되어 호환으로 인한 오류로 가입이 안될 시에 인터넷 익스플로러로 회원가입 진행 해주시기 바랍니다.

* 휴대폰인증 오류 시 : 인터넷 익스플로러 관리자권한 실행 > 인터넷 옵션 > 일반 탭 설정바른 클릭 > 웹 페이지를 열 때마다 설정 > 주소창에 www.smttech.go.kr 수기 입력 후 재접속하여 진행

* 만14세 미만아동은 회원가입을 할 수 없습니다.

* 외국인이 참여연구원 등록을 위해 회원가입을 할 경우, 반드시 내국인으로 회원가입 하여야합니다.

* 본 페이지는 개인정보보호를 위해 전송시 암호화(보안SSL) 되어 전송되어집니다.

주요정보

- 1** 직장, 부서, 직위, 소속구분, 회사주소, TIPA 뉴스레터 서비스, 기업마당 메일링 서비스, 기업마당 문자알림 서비스 동의 또는 미동의 클릭
- 2** 본인인증 시 아이핀(i-PIN) 인증 또는 핸드폰 인증 진행



2024년 중소기업기술개발지원사업
SMTECH 중소기업지원시스템 RMS

회원가입

중소기업기술경진지원회 회원가입 페이지입니다
회원가입을 하시면 보다 폭넓은 정보와 맞춤형 서비스 이용이 가능합니다.
필수정보(기본정보) *표시는 필수 입력사항입니다. 반드시 입력해주세요.

아이디 중복확인

ID 검색 중복검색

아이디 은 사용하실 수 없습니다.
이 아이디를 사용하시려면 [사용하기]를 클릭하세요.

사용하기

2015 Copyrights TIPK ALL rights reserved

1

2

* 아이디 중복확인

* 비밀번호 영문(대소문자), 숫자 조합하여 10자리이상 비밀번호 드롭다운

* 비밀번호확인 영문(대소문자), 숫자 조합하여 10자리이상

* 성명

* 주민등록번호 [영문대문인공]

* 영문명

* 국적 선택

* 전화번호 대한민국 선택 - -

* 핸드폰 010 - -

* 이메일 @ 선택

* 주소 우편번호찾기

- 아이디 옆 빈칸 클릭 후 사용할 ID 작성 후 중복검색 후 사용하기 클릭
- "*" 로 표시된 비밀번호, 비밀번호 확인, 영문명, 국적, 전화번호, 이메일, 주소 작성



선택정보(부가서비스 신청)
과제관련 및 사업안내를 메일로 받아 보실 수 있는 서비스 신청에 동의합니다.

※ 전문(관리)기관 사업담당자께서는 반드시 입력하시기 바랍니다.

1

직장	<input type="text"/>	사업체검색
부서	<input type="text"/>	
직위	사원	※사업체 검색을 통해 직장을 입력하시면 활성화 됩니다.
소속구분	공공기관	
FAX	<input type="text"/> <input type="text"/> 선택 --	
회사주소	<input type="text"/>	우편번호찾기

선택정보(부가서비스 신청)
과제관련 및 사업안내를 메일로 받아 보실 수 있는 서비스 신청에 동의합니다.

- 1 '사업체검색'을 통해 확인이 될 경우 직장, 부서, 소속구분, FAX, 회사주소 입력
- 2 '사업체검색'을 통해 확인이 되지 않을 경우 생략 가능



1

선택정보(부가서비스 신청)
고객관련 및 사업안내를 이메일로 받아 보실 수 있는 서비스 신청에 동의합니다.

TIPA 뉴스레터 서비스 동의합니다. 동의하지 않습니다.

* 중소기업기술정보진흥원(TIPA)에서 수집하는 R&D 지원사업안내와 공고일정을 빠르고 쉽게 이메일로 받아보실 수 있습니다. 기술분야별 전문가 인터뷰, 중소기업R&D의 전략적 투자방향을 제시하는 기술로드맵, R&D현황 스케치, R&D지원 우수사례 등 다양하고 알찬 중소기업물 위한 소식을 전달하여 드리겠습니다.

기업마당 메일링 서비스 동의합니다. 동의하지 않습니다.

* 매일 기업마당 정책정보를 이메일로 알려드립니다.

기업마당 문자알림 서비스 동의합니다. 동의하지 않습니다.

* 하루 24시간 지원사업 정보를 문자로 알려드립니다.

중소벤처24 통합회원 가입

* 중소기업24에 통합회원으로서 가입하게 되면 전자사이드를 보다 편리하게 이용하실 수 있습니다.

- 1 TIPA 뉴스레터 서비스, 기업마당 메일링 서비스, 기업마당 문자알림 서비스 '동의합니다' 또는 '동의하지 않습니다' 클릭
- 2 중소기업24 통합회원 가입 필요 시 회원가입 진행 (※ 통합 회원가입 없이도 RMS 로그인 가능함)



선택정보(부가서비스 신청)
귀재관선 및 시연안내를 메일로 받아보실 수 있는 서비스 신청에 동의합니다.

TIPA 뉴스레터 서비스 동의합니다. 동의하지 않습니다.

• 중소기업기술정보진흥원(TIPA)에서 수행하는 R&D지원사업안내와 공고일정을 빠르게 이메일로 받아보실 수 있습니다. 기술분야별 전문가 연락처, 중소기업R&D의 강력한 투자유발을 계사하는 기술로드맵, R&D성장 스케지, R&D지원 우수사례 등 다양하고, 팍한 중소기업을 위한 소식을 전달하여 드리겠습니다.

기업마당 메일링 서비스 동의합니다. 동의하지 않습니다.

• 매일 기업마당 정책정보를 이메일로 알려드립니다.

기업마당 문자메일 서비스 동의합니다. 동의하지 않습니다.

• 매주 본마달 지원사업 정보를 문자로 알려드립니다.

중소벤처24 통합회원 가입 중소기업진흥공단

• 중소기업24에 통합회원으로 가입하게되면 편계사이드를 보다 편리하게 이용

새로고침

1

2

가입하기 취소

가입하기 취소

- 1 화면에 생성된 문자 입력
- 2 '가입하기' 버튼 클릭



2024년 중소기업기술개발지원사업 통합공고 안내

24년 통합공고문 보러 가기

SMTECH 중소기업 기술개발지원사업 통합관리시스템 RMS

과제신청 과제평가 과제수행 연구비집행 연구비정산 정보마당 고객지원

마이페이지

- 개인정보관리
- 과제정보관리
 - 과제접수관리(기본)
 - 과제정보관리(부제)
 - 해당년도 번호
 - 신청이력일 목록
 - 신청일지관리 목록
- 기관정보관리
- 사립로그인
- 관리권계정
- 통계조회
- 관리인사명명기
- 관리사명목록
- 내역출력보장

개인정보관리

※ 개인정보 수정 후 반드시 "수정하기" 버튼을

> 아이디

* 현재 비밀번호

* 성명

* 영문명

* 국적

* 전화번호

* 핸드폰

* 이메일

* 주소

※ 개인정보 *사업자를 등록하시려면 사업체명
* '가나다'로 쓰여진 경우, '국제입력'이 필수입니다.

※ 과제를 신청하시는 기관(기업) 및 전문(관리)기관 사업담당자께서는 반드시 입력하시기 바랍니다.

1

* 아이디	<input type="text"/>
* 현재 비밀번호	<input type="password"/> 비밀번호 도움말
* 성명	<input type="text"/>
* 영문명	<input type="text"/>
* 국적	<input type="text"/>
* 전화번호	<input type="text"/>
* 핸드폰	<input type="text"/>
* 이메일	<input type="text"/> 직접입력 <input type="text"/>
* 주소	<input type="text"/> 우편번호찾기

1 '가입하기' 클릭 후 정상적으로 처리되었을 경우 " * " 로 표기된 부분에 작성된 내용들이 확인이 됨



과제신청 과제평가 과제수행 연구비집행 연구비정산 정보마달 고계제출

개인정보관리

※ 개인정보를 수정 후 반드시 주신청자가 비밀번호를 변경하십시오.

※ 과제를 신청하시는 기관(기업) 및 전문(관리)기관 사업담당자께서는 반드시 입력하시기 바랍니다.

국가연구자번호	<input type="text"/>	국가연구자번호 검증 조회 및 발급 의무화안내
직장	(주) <input type="text"/>	사업체검색
사업체 인증여부	Y (사업자등록번호 :*)	
부서	<input type="text"/>	
직위	대표이사	※사업자 검색을 통해 직장을 입력하시면 출성과 합니다.
소속구분	중소기업	
FAX	<input type="text"/>	
회사주소	<input type="text"/>	우편번호찾기

1

1 사업체 인증여부에 'Y' 로 표기되는지 확인할 것



1 마이페이지 기관정보관리 → '기관정보관리' 클릭

2 기본정보 탭에 " * " 표기된 영역 모두 작성 후 저장 버튼 클릭

3 '기본정보탭' 부터 재무결산, 자격증/포상, 지식재산권, 정부과제수행실적, 연구시설·장비 보유현황, 대표자까지 " * " 표기된 영역 모두 작성



기관정보 세부결산 차적관리보상 지식재산권 정부과제수행실적 연구사업·장제 보유현황 대표지

사업체정보 조회

기관정보 세부결산 차적관리보상 지식재산권 정부과제수행실적

※ 외국기관을 등록시, 국적을 먼저 선택하시기 바랍니다.

1

2

※ 외국기관을 등록시, 국적을 먼저 선택하시기 바랍니다.

사업자번호 인증

사업체주소 인증번호찾기

총재직

국적 대만민국

사업체설립일 2015-01-01

전화번호

업종코드

주요생산품

종업원수

연구소설립여부 해당

연구소설립일 2015-01-01

대지면적

기관유형코드

법인번호

모기업그룹

외국기관설립여부 해당

공정통제여부

연결명명적

법리구분

기관상태코드

분사유형코드

벤처기업여부

결정혁신창업기업여부

조직화 자질

※ [기관유형코드]를 통해 기술로 산업에 사용됩니다. 반드시 올바른 기업 유형을 선택하시기 바랍니다.
 ※ 사업지등록번호가 없음에도 불구하고, 외국기관으로 등록된 경우, 국제 협약 및 사업비 지원에 문제가 발생합니다.
 ※ '사업체 인증'이 되지 않는 경우, (주)한국신용평가정보(1600-1522)으로 문의하십시오.
 ※ 외국기관의 업종코드 및 업태코드를 유사한 항목을 선택하십시오.

※ [기관유형코드]를 통해 기술로 산업에 사용됩니다. 반드시 올바른 기업 유형을 선택하시기 바랍니다.
 ※ 사업지등록번호가 있음에도 불구하고, 외국기관으로 등록된 경우, 국제 협약 및 사업비 지원에 문제가 발생합니다.
 ※ '사업체 인증'이 되지 않는 경우, (주)한국신용평가정보(1600-1522)으로 문의하십시오.
 ※ 외국기관의 업종코드 및 업태코드를 유사한 항목을 선택하십시오.

주요정보

- 1 사업자번호 인증이 되지 않는 경우 한국신용평가정보(1600-1522)를 통해 사업자번호 인증 절차 진행
 - 2 '사업체주소'의 경우 지원사업을 신청하려고 하는 지역 소재의 '사업체주소'를 작성할 것
- (※ 주의사항) RMS 지원사업 공고는 기관정보관리의 '사업체주소' 기준으로 지원사업 공고가 확인됨



2024년 중소기업기술개발지원사업 통합공고 안내 ['24년 통합공고문 보러 가기](#)

SMTECH 중소기업 기술개발 지원사업 통합관리시스템 RMS

과제신청 과제평가 과제수령 연구비집행 연구비경산 결보제당 고객지원

기관정보 관리

사업체정보 조회

번호	사업체명
1	
2	

1

기관정보 관리

사업체정보 조회

번호	사업체명	사업체구분	사업자번호	본사/지사구분	권한
1		중소기업(벤처)		지사	대표자
2		중소기업(벤처)		본사	대표자

대리인 대표자변경 등록

- 대표자 대리인 변경 시 개인정보관리 메뉴에서 해당 사업체로 소속을 변경하신 후 [대리인 대표자변경] 버튼을 클릭하십시오.
- 만드시 대표자로 로그인하시어 등록하시기 바랍니다.
- 그 외의 사용자가 로그인하여 사업체를 신규등록할 경우, 등록된 사람이 대표자로 자동 등록됩니다.
- 새로운 사업체를 등록하시려면 [등록] 버튼을, 기존 등록된 사업체 정보를 수정하시려면 [사업체명]을 클릭하십시오.

1 기관정보관리 입력이 정상적으로 처리되었을 경우 화면

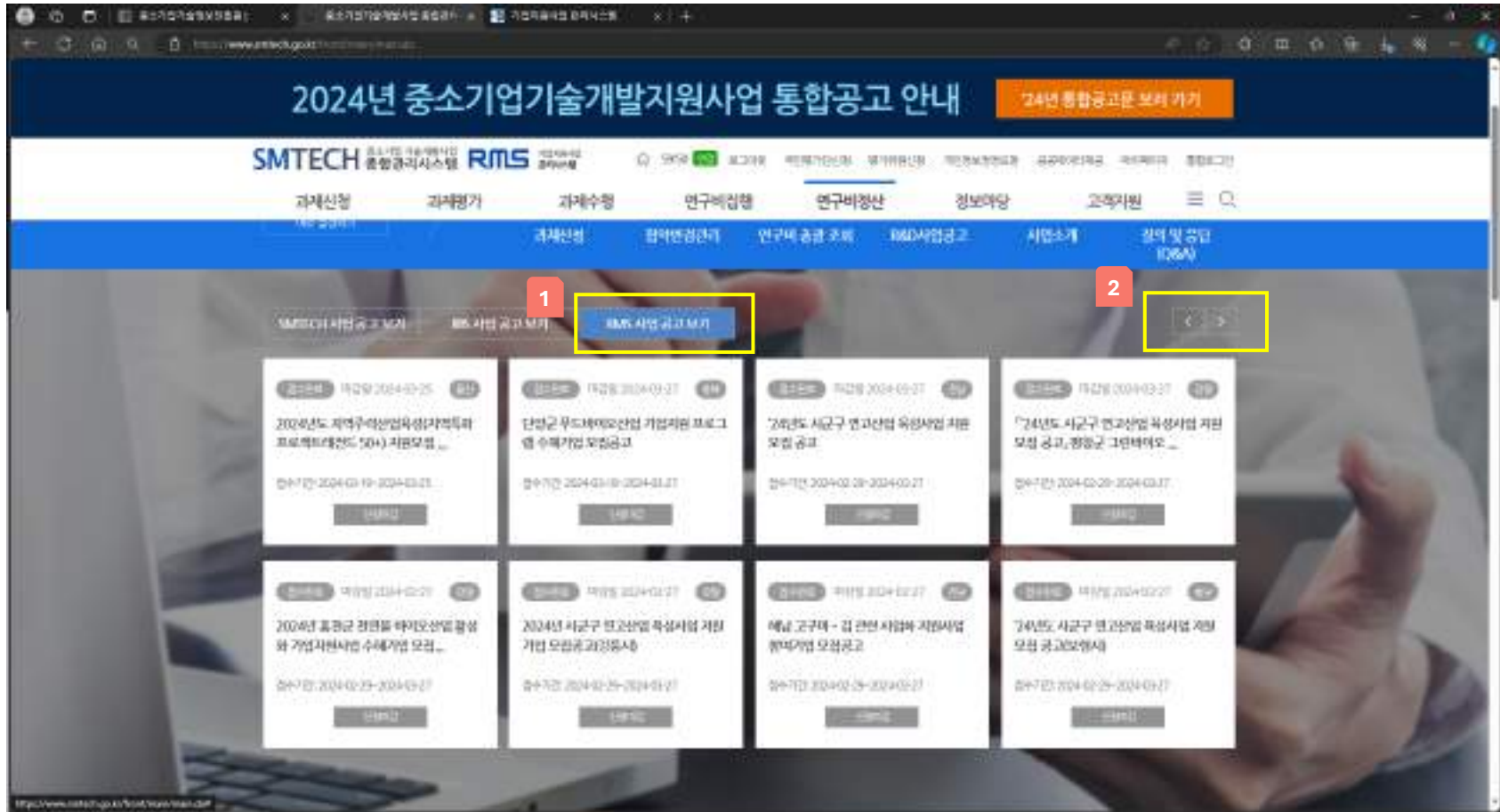

- 1 SMTECH 메인화면에서 RMS 사업공고 보기 클릭
- 2 방향키를 클릭하여 희망하는 지원사업 '신청하기' 버튼 클릭

(참고사항) 희망하는 지원사업을 찾기 힘들 경우 타 지원사업 '신청하기' 버튼을 클릭하여도 신청 가능함



※ 과제를 신청하시는 기관(기업) 및 전문(관리)기관 사업담당자께서는 반드시 입력하시기 바랍니다.

국가연구자번호	<input type="text"/>	국가연구자번호 검증	조회 및 발급	의무화안내
	① 국가연구자번호 검증 : 국가연구자번호를 알고 있을 경우 ② 조회 및 발급 : 국가연구자번호를 모르거나 신규발급이 필요한 경우			
직장	<input type="text"/>	사업체검색		
사업체 인증여부	Y (사업자등록번호 : <input type="text"/>)			
부서	<input type="text"/>			
직위	대표이사	※사업체	사업체정보 조회	
소속구분	중소기업			
FAX	<input type="text"/> - <input type="text"/> - <input type="text"/>			
회사주소	<input type="text"/>	우편번호	<input type="text"/>	

기관정보 관리

홈 > 마이페이지 > 기관정보관리 > 기관정보관리

사업체정보 조회

번호	사업체명	사업체구분	사업자번호	본사/지사구분	권한
1		중소기업(엔체)			대표자
2		중소기업(엔체)			

대리인 대표자변경 등록

(주의사항) RMS 지원사업 신청 전 반드시 확인할 2가지 사항

- 1 개인정보관리(기본)에서 사업체 인증여부에서 'Y'로 인증처리가 되었는지 확인할 것
- 2 기관정보 관리에서 '사업체정보 조회' 란에 기업정보가 조회되는지 확인할 것



RMS 지역특화산업육성
기업지원사업 관리시스템

휴대폰으로 전송된
6자리 인증번호를 입력해 주세요.
인증번호 (남은시간: 3분 46초)

2

확인 재전송 취소

- 1 SMTECH 회원가입 시 개인정보관리(기본) 기입된 휴대폰 번호로 인증번호 송부
- 2 휴대폰으로 수신된 인증번호 입력 후 '확인' 버튼 클릭



1 과제공고

전체공고보기

접수중 마감일 : 2024 03 29

2024년도 지역주력산업육성(지역특화 프로젝...

접수기간 : 2024 03 19 ~ 2024 03 29

상세보기

신청하기

신청공고

공고번호	공고명	접수시작일	접수종료일	공고일	체결일	선정평가종료일	신청결과
표시할 항목이 없습니다.							

- 1 지원기업 소재지 기준 로그인 시점 기준으로 접수 중인 모든 지원사업 공고 확인은 '전체공고보기'로 가능함
- 2 신청하고자 하는 지원사업 공고의 상세내용을 보기 위해서는 '상세보기' 클릭
- 3 지원사업을 신청하고자 할 경우 '신청하기' 버튼 클릭



순번	파일명	크기(KB)	다운로드
1	[붙임1] 2024년 지역주력산업육성(지역특화프로젝트) 지원요청 공고문.hwp	137.0	다운로드
2	[붙임2] 기업 통의서(개인 정보 통합관리시스템 정부과제 중복지원 근절).hwp	111.0	다운로드
3	[양식1] 신청서_해석 및 최적 설계 기술지원_지역특화프로젝트(업세먼).hwp	172.0	다운로드
4	[양식2] 신청서_시합인종 및 특허지원_지역특화프로젝트_업세먼.hwp	171.0	다운로드
5	[양식3] 신청서_기술정보제공 및 컨설팅_지역특화프로젝트_업세먼.hwp	172.0	다운로드
6	[양식4] 신청서_시제품제작_지역특화프로젝트_업세먼.hwp	135.0	다운로드
7	[참고3] 기업지원사업 관리시스템(RMS) 사용자매뉴얼(지원기업용_V1.0 (1)).pdf	2068.2	다운로드

1 공고문 및 신청서 작성 관련 서식 확인은 '일괄다운로드' 버튼 또는 '다운로드' 버튼 클릭 후 확인가능



: 공고신청

[홈](#) [공고관리](#) [입수관리](#) [공고신청](#)

공고신청

신청공고번호	2024_울산_비R&D(지역주력산업육성_F_0082)			
신청공고명	2024년도 지역주력산업육성(지역특화 프로젝트레전드 50+) 지원모집 공고(울산, 자동차 DX전원)			
기업명	<input type="text"/>	사업자등록번호	<input type="text"/>	
대표자명	<input type="text"/>	법인등록번호	<input type="text"/>	
대표전화번호	<input type="text"/>	설립일	<input type="text"/>	
주소	<input type="text"/>			
*산업명	<input checked="" type="radio"/> 프로젝트(자동차)			
*지원대상	<input checked="" type="radio"/> 참여기업(지역특화 프로젝트)			
*지원프로그램	대상명	프로그램명	프로그램설명	정부지원금(단위:천원)
*지원제출(기술)	<input type="text"/>			
*신청정부지원금(단위:천원)	<input type="text"/>	*기업부담금(단위:천원)	<input type="text"/>	

- 1 신청하기 전 기업명, 사업자등록번호, 대표자명, 법인등록번호, 대표전화번호, 설립일, 주소 확인하기
- 2 신청하는 '산업명' 클릭
- 3 신청하는 '지원대상' 클릭



*신청명: 프로젝트(자동자)

*지원대상: 1 참여기업(지역특화 프로젝트)

대상명	프로그램명	프로그램설명	정부지원금(단위:천원)
참여기업(지역특화 프로젝트)	<input checked="" type="checkbox"/> 기술지도	□ 지원 내용: 1. 디지털 융합 기술(CAD, CAM, CAE)에버를 활용한 제품 설계 및 해석 지원 2. 부품 설계 및 구조 개선, 최적 설계를 위한 해석 3. 시제품 및 양산 이전, 제품 검증을 위한 해석 □ 지원 규모: 7건 내외	30,000
	<input checked="" type="checkbox"/> 인증지원(국내)	□ 지원 내용: 1. 개발 기술 제품에 대한 시험 인증 및 특허 분석 지원 2. 제품 품질검증 및 고도화를 위한 시험 인증지원 3. 경쟁기술 및 국내·외 특허 기술 조사 분석 지원 4. 원천기술 확보를 위한 특허출원 및 등록 지원 □ 지원 규모: 6건 내외	5,000
	<input checked="" type="checkbox"/> 시제품제작	□ 지원 내용: 1. 신규사업 아이템 및 개선품의 설계 및 제작 지원(전기자동차 부품 관련) 2. 실물 통일 또는 축소본 크기 제품 제작, 제품 특징과 형태 및 기능을 나타내는 시제품 모형 3. 단순 완제품 양산, 자산성물품구입, 양산형 금형제작지원 제외 □ 지원 규모: 9건 내외	40,000
	<input checked="" type="checkbox"/> 컨설팅(국내)	□ 지원 내용: 1. 전기자동차 부품 관련 최신 기술정보 제공 2. 전기자동차 부품 부가가치 제고를 위한 컨설팅 및 제품 고급화 3. 전기자동차 부품 개발을 위한 선행해석/설계 최적화 등 기술지원 4. 전기자동차 부품 기술확보 및 제품고도화 지원 □ 지원 규모: 5건 내외	4,000

*지원제품(기술):

*신청정부지원금(단위:천원):

*기업부담금(단위:천원):

1 지원할 프로그램명, 프로그램 설명 및 정부지원금(지원한도)를 확인

2 신청하고자 하는 지원 프로그램명 클릭

(참고사항) 신청할 지원 프로그램이 다수인 경우 지원 프로그램 모두 클릭



공고신청

신청공고번호	2024_울산_신원63(지역특화)지원사업신청서_F_0002			
신청공고명	2024년도 지역특화사업(지역특화 프로젝트)제2차(5차) 지원사업 공고(울산, 세종시 [대전편])			
가입명			사업자등록번호	
대표자명			법인등록번호	
대표전화번호			상세지	
주소				
*산업명	프로젝트(지원차)			
*지원대상	참여기업(지역특화 프로젝트)			
*지원프로그램	대상명	프로그램명	프로그램상금	상부지원금(단위:천원)
*지원제품(기술)				
*신청정부지원금(천원)		*기업부담금(단위:천원)		
총괄책임자				
*성명		*유선전화	*를 포함하여 입력해 주세요.	
*휴대전화	*를 포함하여 입력해 주세요.	*이메일		
실무담당자				
*성명		*유선전화	*를 포함하여 입력해 주세요.	
*휴대전화	*를 포함하여 입력해 주세요.	*이메일		

- 1 지원제품(기술) 작성 → 어떤 내용을 작성해야 하는지에 대한 질의는 '공고문 상세보기'에 기재된 담당자에게 문의
- 2 신청정부지원금은 지원프로그램별 합산한 금액을 작성하며, 금액 작성 시 '천원 단위' 임을 유의하여 작성
- 3 총괄책임자 및 실무담당자 작성 시 유선번호 및 휴대전화는 '-'를 반드시 포함하여 작성



접수서류

1

순번	구분	서류명	필수여부	파일첨부
1	신청가입	사업신청서 한글파일	필수	찾아보기
2	신청가입	사업신청서(제인 납인분)	필수	찾아보기
3	신청가입	기업 동의서(개인 정보, 통합관리시스템, 정부리베 중복지원 근절)	필수	찾아보기
4	신청가입	국제 및 지방세 납입 증명서	필수	찾아보기
5	신청가입	사업자등록증	필수	찾아보기
6	신청가입	2021~2023년 국세청 제출 세부계표	필수	찾아보기
7	신청가입	중소기업 특지특별품 우수 유통기업 인증서	선택	찾아보기
8	신청가입	중소기업중앙회가 신청한 영문중소기업 인증서	선택	찾아보기
9	신청가입	워싱턴의중수출자민 경우 인증서	선택	찾아보기

2

3

공급기관

추가

순번	공급기관명	설립일	사업자등록번호	대표자명	법인번호	대표전화번호	주소	*담당자명	*담당자전화번호	*지원금(천원)	관리
표시할 행이 없습니다.											

임시저장

재출

적용

- 1 다운받은 신청서식 및 제출서류를 '서류명'을 참고하여, 파일첨부
- 2 필수여부에서 '필수'는 반드시 파일 첨부를 해야 함
- 3 파일첨부는 한 개 파일만 등록되며, 여러 개 파일을 등록할 경우 1개의 압축파일 형태로 등록해야 함



· 실무담당자

*성명	<input type="text"/>	*유선전화	*이메일
*휴대전화	<input type="text"/>	*필요 사항이 있다면 입력해 주세요.	

· 접수서류

순번	구분	서류명	필수여부	파일첨부	파일명
1	신청서류	신청서	필수	<input type="text"/>	찾아보기
2	신청서류	사업계획서	필수	<input type="text"/>	찾아보기
3	신청서류	세부견적서 등(입찰제 제외)	선택	<input type="text"/>	찾아보기
4	신청서류	참여의사 확인 및 기관(개인)정보 이용 동의서	필수	<input type="text"/>	찾아보기
5	신청서류	출세 지원 금지사실 확인서	필수	<input type="text"/>	찾아보기
6	신청서류	차별특혜 제공 여부 확인서 및 참여기업 선정확인서	필수	<input type="text"/>	찾아보기
7	신청서류	유지사항-거점 증명서류	선택	<input type="text"/>	찾아보기
8	신청서류	특수기술 보유 증명자료 등	선택	<input type="text"/>	찾아보기
9	신청서류	기관 관련 서류(관련 도면, 사정서, 사업성적서 등)	선택	<input type="text"/>	찾아보기

1

추가

· 공급기업

순번	공급기업명	상업명	사업자등록번호	대표자명	업종번호	대표전화번호	주소	*담당자명	*담당자전화번호	*담당자(이메일)	관리
표시 할 항목이 없습니다.											

입력취소 | **재출** | 목록

1 공급기업을 추가할 경우 '추가' 버튼 클릭



공급기관추가

공급기관명 사업자번호

1 **검색**

공급기관명	사업명	사업자등록번호	대표자명	법인번호	대표전화번호	주소	추가
(주)						내만중역사지구	추가

1

닫기

- 1 '공급기관명' 또는 '사업자번호' 입력 후 검색 버튼 클릭
- 2 추가할 공급기관 정보가 확인되면 추가 버튼 클릭

(※ 주의사항) **검색되지 않는 공급기관**은 해당 기관 대표자가 **SMTECH 회원가입**(개인정보, 기관정보)이 필요함



공급기관 추가

공급기관명: [입력란] 사업자번호: 3148142681 [검색]

공급기관명	사업명	사업기간(시작/종료)	사업지역	사업유형	사업유형(비고)	주소	추가
(주)							추가

(주) 를 공급기관으로 추가하시겠습니까?

[취소] [확인]

1



실무담당자

*성명	<input type="text"/>	*주민번호	<input type="text"/>
*휴대전화	010-0000-0000	*이메일	<input type="text"/>

접수서류

순번	구분	사명명	필수여부	파일명	파일첨부
1	신청가입	신청서	필수	<input type="text" value="테스트.jpg"/>	<input type="button" value="찾아보기"/>
2	신청가입	사업계획서	필수	<input type="text" value="테스트.jpg"/>	<input type="button" value="찾아보기"/>
3	신청가입	세무관련서 등(상세내역 참조)	선택	<input type="text"/>	<input type="button" value="찾아보기"/>
4	신청가입	협력회사 확인 및 기관(개인)정보 입력필요	필수	<input type="text" value="테스트.jpg"/>	<input type="button" value="찾아보기"/>
5	신청가입	중대지원 금지사항 확인서	필수	<input type="text" value="테스트.jpg"/>	<input type="button" value="찾아보기"/>
6	신청가입	지적특화 프로젝트 관련된 50+ 참여기업 신청확인서	필수	<input type="text" value="테스트.jpg"/>	<input type="button" value="찾아보기"/>
7	신청가입	무대차량 가설 증명서류	선택	<input type="text"/>	<input type="button" value="찾아보기"/>
8	신청가입	특허기술 보유 증명자료 등	선택	<input type="text"/>	<input type="button" value="찾아보기"/>
9	신청가입	기타 관련 서류(관련 도면, 사증서, 사업설명서 등)	선택	<input type="text"/>	<input type="button" value="찾아보기"/>

공급기관

순번	공급기관명	설립일	사업자등록번호	대표자명	법인번호	대표전화번호	주소	*담당자명	*담당자전화번호	*지원금(만원)	관리
1	<input type="text" value="회사"/>	<input type="text"/>	<input type="text"/>	<input type="text"/>	<input type="text"/>	<input type="text"/>	<input type="text"/>	<input type="text"/>	(010-0000-0000)	30	<input type="button" value="삭제"/>

1 산업명, 지원대상, 지원프로그램, 지원제품(기술), 신청정부지원금, 기업부담금, 총괄책임자 및 실무담당자 정보, 필수 접수서류, 공급기관 정보까지 입력완료 후 임시저장 버튼 클릭

※ 임시저장 되지 않는 사유 : 1) 기업명, 사업자등록번호, 대표자명, 법인등록번호, 대표전화번호, 설립일 공란일 경우, 2) 로그인 후 작업없이 20분 대기상태인 경우(재로그인 필요), 3) 유선전화 및 휴대번호 "-" 없이 입력, 4) 첨부되는 파일의 파일명 글자수 초과 (파일명은 20자 이내로 작성)



실무담당자

*년월
*휴대전화
*유선전화
*이메일

110-0000-0000

임수거류

순번	구분	서명명	임수여부	제출일자
1	신청가입	신청서	필수	2023.11.11
1	신청가입	사업계획서	필수	2023.11.11
3	신청가입	내부진척사항(상세내역) 진도		
4	신청가입	참여회사 확인 및 기관(개인)정보 제출 동의서		
5	신청가입	중복지원 금지확인 동의서		
6	신청가입	가격제출 표(금액표) (예산표) 50+ 20페이지 신청확인서		
7	신청가입	위탁사업 계획 집행계획		
8	신청가입	특허기술 보유 확인서류 등		
9	신청가입	과다관련 서류(관련도면, 시공사, 시공신청서 등)		

공고신청 정보를 임시저장 하시겠습니까?

1

취소 확인

공급기관

순번	공급기관명	상장일	사업자등록번호	대표자명	법인번호	대표전화번호	주소	*담당자명	*담당자연락처번호	*지원기관명(일)	관리
1	(주)에이치씨에스	2023.07.11	204 81-42001	이민희	202311-0118713	042-889-6264	대전광역시 서구 갈매로 180 47년세(세일점) (지점상, 47년세(세일점))	이민희	110-0000-0000	110	삭제

동시가입 취소 목록

1 '확인' 버튼 클릭 시 작성한 신청내용 임시저장 처리



접수관리

공고·협약 평가관리

• 사업연도: 2024 • 과제지역: 전체 • 공고번호: • 공고명: • 접수기간: 2024-01-01 ~ 2024-12-31 • 공고일: 2024-01-01 ~ 2024-12-31 검색

testtest 의 민도별 지원정보

지원연도		지원연수		지원금액					
모시 할 사항 없습니다.									
순번	사업연도	과제지역	공고관리번호	공고명	공고일	접수시작일	접수종료일	제출일	신청내역
1	2024	대전	2024-대전-146614자어	2024년도 과학문화산업육성(과학특성) 공모제도 제1년도 5호 지원교원 공모사업 (공백일당반)	2024-03-27	2024-03-19	2024-08-29		<div style="border: 2px solid red; padding: 2px; display: inline-block;"> 1 임시저장 </div>

1 공고·협약 → 접수관리 에서 '임시저장' 상태인 신청서 확인 가능



• 실무담당자

*성명	<input type="text"/>	*유신전화	<input type="text"/>
*휴대전화	010-0000-0000	*이메일	<input type="text"/>

• 접수서류

순번	구분	서류명	필수여부	파일첨부
1	신청가입	신청서	필수	<input checked="" type="checkbox"/> 테스트.hwp
2	신청가입	사업계획서	필수	<input checked="" type="checkbox"/> 테스트.hwp
3	신청가입	세부견적서 등(상세하여 참고)	선택	<input type="text"/> <input type="button" value="첨부하기"/>
4	신청가입	참여의사 확인 및 기관(원)정보서 등(허서)	필수	<input checked="" type="checkbox"/> 테스트.hwp
5	신청가입	홍보자료 금지사항 확인서	필수	<input checked="" type="checkbox"/> 테스트.hwp
6	신청가입	지역특화 프로젝트 세련도 및 참여기업 선정확인서	필수	<input checked="" type="checkbox"/> 테스트.hwp
7	신청가입	무패시장 가점 증명서류	선택	<input type="text"/> <input type="button" value="첨부하기"/>
8	신청가입	특허기술 보유 증명자료 등	선택	<input type="text"/> <input type="button" value="첨부하기"/>
9	신청가입	기타 관련 서류(관련 도면, 사양서, 시험성적서 등)	선택	<input type="text"/> <input type="button" value="첨부하기"/>

• 공급기관

순번	공급기관명	사업일	사업자등록번호	대표자명	생년월일	대표전화번호	주소	*담당자명	*담당자전화번호	*지한금(천원)	권역
1	(주)								010-0000-0000	10	지역

1 '제출' 버튼 클릭



• 실무담당자

*성명 *직선전화
 *휴대전화 010-0000-0000 *가게입

• 접수서류

순번	구분	서류명	접수여부	제출일자	제출처
1	신청가입	신청서	접수	2023.10.27	SMTECH
2	신청가입	사업계획서	접수	2023.10.27	SMTECH
3	신청가입	사업계획서 등(인쇄본) 검토			
4	신청가입	합의서 및 확인 및 관련(합의)본 미준 등(서)			
5	신청가입	중복지급 금지사실 확인서			
6	신청가입	지체비용 부과 예정인 도매 판매가입 신청확인서			
7	신청가입	도매판매 가입 증명서류			
8	신청가입	부채지급 보증 보증자료 등			
9	신청가입	거차 관련 서류(관련 도매, 사본서, 등)신청서 등			

• 공급기관

순번	공급기관명	설립일	사업자등록번호	대표자명	업종번호	대표전화번호	주소	업종가명	업종가명(영문)	*지원연도	관리
1	SMTECH								010-0000-0000	2023	관리

1 '확인' 버튼 클릭 시 신청서 접수처리 됨



실무담당자

*이름 *휴대전화 *이메일

*주민번호

진수서류

순번	구분	서류명	필수여부	파일첨부	파일상세
1.	신청가입	신청서	필수	<input type="checkbox"/>	대소문자, 영문
2.	신청가입	사업계획서	필수	<input type="checkbox"/>	대소문자, 영문
3.	신청가입	내부준작성 등(신청서류에 포함)		<input type="checkbox"/>	
4.	신청가입	2018년 사업계획 및 기관(지원)정보 제공 동의서		<input type="checkbox"/>	
5.	신청가입	공회차인 증명사진 확인서		<input type="checkbox"/>	
6.	신청가입	차액유류 부과액 확인서(유류첨가제 신청확인서)		<input type="checkbox"/>	
7.	신청가입	유류세영 구별 증명서부		<input type="checkbox"/>	
8.	신청가입	특허기술 보유 증명서부(필)		<input type="checkbox"/>	
9.	신청가입	기타 관련 서류(관련 도면, 사명서, 사업계획서 등)		<input type="checkbox"/>	

공급기관

순번	공급기관명	업종	사업자등록번호	대표자명	법인번호	대표전화번호	주소	*담당자명	*담당자전화번호	*담당자이메일	관리
1	(주)		010-0000-0000		관리

1 제출되었습니다.

확인

1 '정상처리' 되었을 경우 화면

(※ 참고사항) 만약 '제출 되었습니다.' 란 팝업이 아닌 경우 '로그아웃' 후 재 로그인 후 신청. 만약, 재로그인 후에도 오류발생 시 소통창구 활용



: 접수관리

[공고-참약](#) > [접수관리](#)

• 사업연도: 2024 • 과제지역: 내관 • 공고번호: • 공고명: 검색
 • 접수기간: 2024-01-01 ~ 2024-12-31 • 공고일: 2024-01-01 ~ 2024-12-31

• testtest의 연도별 지원정보

지원연도		지원건수		지원금액	
2024		1건		0원	

순번	사업연도	과제지역	공고연도번호	공고명	공고일	접수시작일	접수종료일	개송일	신청/취소
1	2024	내관	2024_내관_0000000000	2024년도 대학출연연구실지원사업(지역특화 프로그램도 지원) 96차 지방대학 공공기관 융복합교과	2024-03-27	2024-03-29	2024-03-29	2024-03-26	보기 취소

1

1 신청내용 확인은 '보기' 버튼 클릭 후 가능



RMS 기업지원 신청내역

기업지원 신청내역

신청년도번호: 2024_대전_지역혁신성장지원사업_0000

신청사업명: 2024년도 지역혁신성장지원사업 프로그램 중년도 00-기반시설 공급(대전, 충청권권)

기업명: [가려짐] 사업계획번호: [가려짐]

대표자명: [가려짐] 법인등록번호: [가려짐]

대표전화번호: [가려짐] 설립일: 2005-02-13

주소: [가려짐]

산업명: 프로그램(충청권권)

지원대상: 중소기업지원사업(중소기업)

지원프로그램	대상기업	유망기업명	유망기업설명	장부자산(단위:천원)
[가려짐]	중소기업	[가려짐]	[가려짐]	45,000

지원세액(%) 45%

장부자산(단위:천원) 1,000 기업부담금(단위:천원) 10

총괄책임자

성명	[가려짐]	유신전화	[가려짐]
휴대전화	010-0000-0000	이메일	[가려짐]

실무담당자

성명	[가려짐]	유신전화	[가려짐]
휴대전화	010-0000-0000	이메일	[가려짐]

1 '보기' 버튼 클릭 시 확인되는 신청내역



기업지원 신청내역

기업명: 유선연화 | 유선연화 | 000-0000-0000 | 유선연화

접수서류

순번	구분	서류명	접수여부	파일명	파일첨부
1	신청기간	신청서	필수	테스트.jpg	다운로드
2	신청기간	사업계획서	필수	테스트.jpg	다운로드
3	신청기간	세무연계서 등(상세사업 계획)	선택		
4	신청기간	장외에서 확인 불가한 개인정보 대응 동의서	필수	테스트.jpg	다운로드
5	신청기간	공회지원 금지사항 확인서	필수	테스트.jpg	다운로드
6	신청기간	자재비위 프로그래드 버전도 및 SAO인증 신청확인서	필수	테스트.jpg	다운로드
7	신청기간	무대차량 기점 증명서	선택		
8	신청기간	특허기술 보유 증명서	선택		
9	신청기간	계리 관련 서류(법인 증명, 사업자, 자필신청서 등)	선택		

공급기관

순번	공급기관명	사업자등록번호	대표자명	법인번호	내부전화번호	주소	담당자명	담당자전화번호	자급금/연차
1	(미)			0000000000000				000-0000-0000	10

1

취소 | 찾기

- 1 검토과정에서 잘못 작성한 내용이 있을 경우 '회수' 버튼 클릭 (※ 회수 시 '임시저장중' 상태로 변경되어 내용 수정 가능함)



RMS 관리시스템

공고입력 | 평가관리 | 최종관리

접수관리

사업년도: 2024 | 과제지역: 전체 | 공고번호: | 공고명: | 검색

접수기간: 2024-01-01 ~ 2024-12-31 | 공고일: 2024-01-01 ~ 2024-12-31

testtest의 연도별 지원정보

지원연도	지원건수	지원금액
2024	1건	0원

순번	사업연도	과제지역	공고관리번호	공고명	공고일	접수시작일	접수종료일	제출일	신청상태
1	2024	내선	2024_내선_비밀지도지역	2024년도 지역주의안정보관리사업에따른 공공데이터 공개사업(2024-05-13)인도지역 공고(내선-공통)공고상	2024-05-27	2024-05-19	2024-05-29	2024-05-28	보통 회수

1 공고·협약 → 접수관리 에서 '회수' 버튼 클릭으로 신청서 내용 수정도 가능함

(※ 참고사항) 접수종료일 후 접수 취소를 희망할 경우 제외하고 '회수' 버튼 클릭하지 말 것



smtech.go.kr/region/mc/bc/mst/manage/mst/manage/mst/manage.do

RMS 지원사업 관리시스템 공고입력 평가관리 소통관리 🔍 로그인

소통관리 > 소통관리

· 검색 검색

추가

순번	제목	발행유형	발행수	등록일	등록일시	관리
12	보안관제 도입 확인 요청	Y	0	제청	2024.01.27 15:08	-
11	공공기관 관련	N	1	발행	2024.01.27 09:08	-
10	생안도도+경북도도관련	N	1	승인	2024.01.21 16:41	-
9	신안도도 관련	N	0	제청	2024.01.21 11:10	-
8	보통공 운영 관련	Y	1	발행	2024.01.21 12:19	-
7	제청인 물나리도도 관련	Y	1	제청	2024.01.20 20:25	-
6	신안도도 관련	Y	2	발행	2024.01.20 10:12	-
5	공공기관 관련	N	1	제청	2024.01.19 17:43	-
4	제청인 물나리도도 관련	N	2	제청	2024.01.18 13:34	-
3	공공기관 관련	N	3	제청	2024.01.18 13:54	-
2	공공기관 관련	N	1	제청	2024.01.18 09:28	-

세종특별자치시 업무정보 제공 시스템 (Copyright © 2024 by SMA. All Rights Reserved.)

- 1 '소통관리'를 통해 공지사항 확인 및 RMS 시스템 오류 확인요청 가능함



RMS : 게시글 상세

소통관리

게시물정보

제목	공지사항 작성방법	등록자	작성일
답글가능여부	가능	관리자	2024-03-18, 2024-03-18

게시물내용

1. 이름:
2. 소속:
3. 연락처:
4. 문제사항 또는 애러사항 내용 작성 시 필수사항
- 문제사항이 SMTECH 이 아니다, 문의내용
- 애러사항이 SMTECH 이 아니다, 기능내용, 업무내용

첨부파일

순번	파일명	크기/타입
등록된 첨부파일이 없습니다.		

답글

로그인 | 내장 | 등록자 | 등록일시

답글등록

- 1 RMS 시스템 오류 확인요청 시 반드시 '이름, 소속, 연락처, SMTECH ID, 문제사항'을 기재 (※ 공지글(제목: 공지사항 작성방법) 참조)
- 2 이름, 소속, 연락처, SMTECH ID, 문제사항을 정확하게 작성하지 않을 경우 정확한 조치가 되지 않을 수 있습니다.



RMS

Regional Industry development enterprise support
program Management System

지역특화산업육성 기업지원사업 관리시스템

RMS 협약체결 및 공급기업 변경



중소기업기술정보진흥원



RMS 기업지원사업 관리시스템

공고-협약 평가관리 소통관리

1 선정평가 결과

- 사업년도 2024 - 과제지역 전체 - 공고번호 - 공고명
 - 평가기간 2024-01-01 - 2024-12-31 - 공고일 2024-01-01 - 2024-12-31

검색

순번	사업년도	과제지역	공고번호	공고명	입제시작일	입제종료일	공고일	선정구분	선정일	선정결과
1	2024	2024	연구연고선정제정_1	2024년도	2024-02-28	2024-03-27	2024-02-28		2024-04-22	선정

세종특별자치시 기업지원사업 관리시스템 | Copyright 2023 by TRN All Rights Reserved.

- 1 (상단 메뉴) 평가관리 → '선정평가 결과' 를 클릭
- 2 공고명 및 공고일을 확인하여 신청한 지원사업의 선정평가 결과 확인

※ RMS 선정결과는 '선정' 또는 '제외' 란 결과만 확인 가능함



1

[광고·협약](#)
[평가관리](#)
[소통관리](#)

: 협약체결

[총 광고·협약](#) / [협약체결](#)

• 사업연도: 2024 • 과제지역: 전체 • 공고번호: • 공고명: • 협약상태: 전체

• 검색기간: 년월일 2024-01-01 ~ 2024-12-31

2

번호	사업연도	과제지역	공고번호	공고명	공고일	신청일	협약번호	수행기관	지원기업	일사	
										협약상태	전자서명
1	2024	경남	2024_경	2024년 경남도	2024-04-16	2024-05-29				전자서명	<input type="button" value="전자서명"/>

- 1 (상단 메뉴) 광고·협약 → '협약체결' 버튼 클릭
- 2 수행기관명 및 지원기업명을 확인하고 '전자서명' 버튼 클릭



1

2

RMS 전자협약서명

협약서

계약종류	일반계약 - 일반 계약		
계약기간	구분	계약명	
계약내용	구분	계약명	
계약금액	계약금	계약보증금	합계
계약대상자	주공기업		
	주회기업		

본 계약 수행에 의하여 계약당사자 간에 발생하는 모든 권리 의무를 규정함

제1조(목적)의 목적 및 내용

① 본 협약에 의해 계약당사자 간에 발생하는 모든 권리 의무를 규정함

제2조(정의)

① 본 협약에 의해 계약당사자 간에 발생하는 모든 권리 의무를 규정함

② 본 협약에 의해 계약당사자 간에 발생하는 모든 권리 의무를 규정함

③ 본 협약에 의해 계약당사자 간에 발생하는 모든 권리 의무를 규정함

④ 본 협약에 의해 계약당사자 간에 발생하는 모든 권리 의무를 규정함

⑤ 본 협약에 의해 계약당사자 간에 발생하는 모든 권리 의무를 규정함

⑥ 본 협약에 의해 계약당사자 간에 발생하는 모든 권리 의무를 규정함

⑦ 본 협약에 의해 계약당사자 간에 발생하는 모든 권리 의무를 규정함

⑧ 본 협약에 의해 계약당사자 간에 발생하는 모든 권리 의무를 규정함

⑨ 본 협약에 의해 계약당사자 간에 발생하는 모든 권리 의무를 규정함

⑩ 본 협약에 의해 계약당사자 간에 발생하는 모든 권리 의무를 규정함

⑪ 본 협약에 의해 계약당사자 간에 발생하는 모든 권리 의무를 규정함

⑫ 본 협약에 의해 계약당사자 간에 발생하는 모든 권리 의무를 규정함

⑬ 본 협약에 의해 계약당사자 간에 발생하는 모든 권리 의무를 규정함

⑭ 본 협약에 의해 계약당사자 간에 발생하는 모든 권리 의무를 규정함

⑮ 본 협약에 의해 계약당사자 간에 발생하는 모든 권리 의무를 규정함

⑯ 본 협약에 의해 계약당사자 간에 발생하는 모든 권리 의무를 규정함

⑰ 본 협약에 의해 계약당사자 간에 발생하는 모든 권리 의무를 규정함

⑱ 본 협약에 의해 계약당사자 간에 발생하는 모든 권리 의무를 규정함

⑲ 본 협약에 의해 계약당사자 간에 발생하는 모든 권리 의무를 규정함

⑳ 본 협약에 의해 계약당사자 간에 발생하는 모든 권리 의무를 규정함

㉑ 본 협약에 의해 계약당사자 간에 발생하는 모든 권리 의무를 규정함

㉒ 본 협약에 의해 계약당사자 간에 발생하는 모든 권리 의무를 규정함

㉓ 본 협약에 의해 계약당사자 간에 발생하는 모든 권리 의무를 규정함

㉔ 본 협약에 의해 계약당사자 간에 발생하는 모든 권리 의무를 규정함

㉕ 본 협약에 의해 계약당사자 간에 발생하는 모든 권리 의무를 규정함

㉖ 본 협약에 의해 계약당사자 간에 발생하는 모든 권리 의무를 규정함

㉗ 본 협약에 의해 계약당사자 간에 발생하는 모든 권리 의무를 규정함

㉘ 본 협약에 의해 계약당사자 간에 발생하는 모든 권리 의무를 규정함

㉙ 본 협약에 의해 계약당사자 간에 발생하는 모든 권리 의무를 규정함

㉚ 본 협약에 의해 계약당사자 간에 발생하는 모든 권리 의무를 규정함

㉛ 본 협약에 의해 계약당사자 간에 발생하는 모든 권리 의무를 규정함

㉜ 본 협약에 의해 계약당사자 간에 발생하는 모든 권리 의무를 규정함

㉝ 본 협약에 의해 계약당사자 간에 발생하는 모든 권리 의무를 규정함

㉞ 본 협약에 의해 계약당사자 간에 발생하는 모든 권리 의무를 규정함

㉟ 본 협약에 의해 계약당사자 간에 발생하는 모든 권리 의무를 규정함

㊱ 본 협약에 의해 계약당사자 간에 발생하는 모든 권리 의무를 규정함

㊲ 본 협약에 의해 계약당사자 간에 발생하는 모든 권리 의무를 규정함

㊳ 본 협약에 의해 계약당사자 간에 발생하는 모든 권리 의무를 규정함

㊴ 본 협약에 의해 계약당사자 간에 발생하는 모든 권리 의무를 규정함

㊵ 본 협약에 의해 계약당사자 간에 발생하는 모든 권리 의무를 규정함

㊶ 본 협약에 의해 계약당사자 간에 발생하는 모든 권리 의무를 규정함

㊷ 본 협약에 의해 계약당사자 간에 발생하는 모든 권리 의무를 규정함

㊸ 본 협약에 의해 계약당사자 간에 발생하는 모든 권리 의무를 규정함

㊹ 본 협약에 의해 계약당사자 간에 발생하는 모든 권리 의무를 규정함

㊺ 본 협약에 의해 계약당사자 간에 발생하는 모든 권리 의무를 규정함

㊻ 본 협약에 의해 계약당사자 간에 발생하는 모든 권리 의무를 규정함

㊼ 본 협약에 의해 계약당사자 간에 발생하는 모든 권리 의무를 규정함

㊽ 본 협약에 의해 계약당사자 간에 발생하는 모든 권리 의무를 규정함

㊾ 본 협약에 의해 계약당사자 간에 발생하는 모든 권리 의무를 규정함

㊿ 본 협약에 의해 계약당사자 간에 발생하는 모든 권리 의무를 규정함

사업자등록번호 입력

서명완료

닫기

1 전자서명 클릭 후 활성화된 화면이며, 협약서 내용 중 협약금액, 협약대상자 등 중요 내용을 확인

2 '사업자등록번호'를 입력한 후 '서명완료' 버튼 클릭

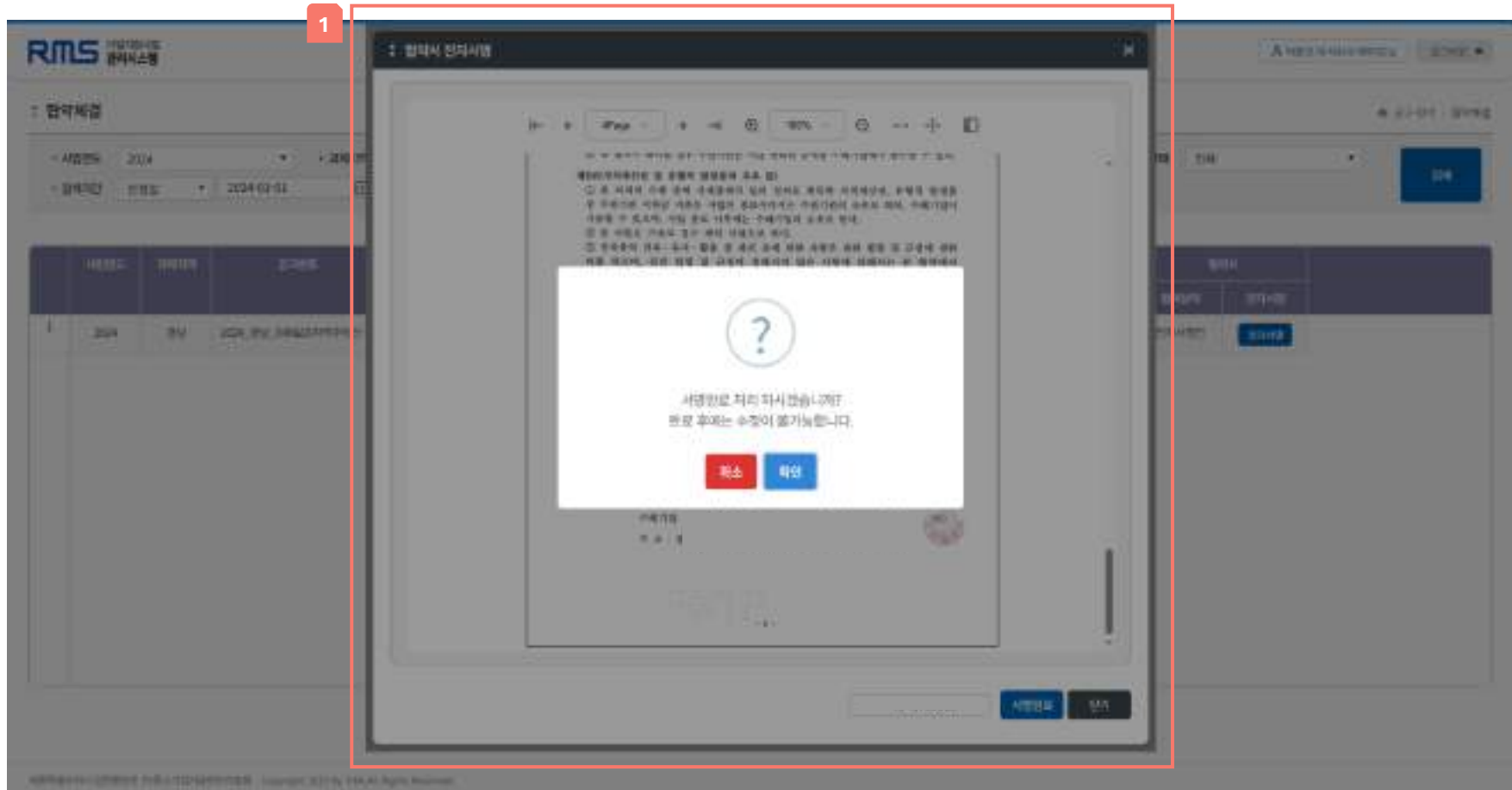

- 1 '서명완료' 버튼 클릭 후 활성화된 화면
- 2 '확인' 버튼 클릭하면 공인인증서 입력화면으로 전환됨

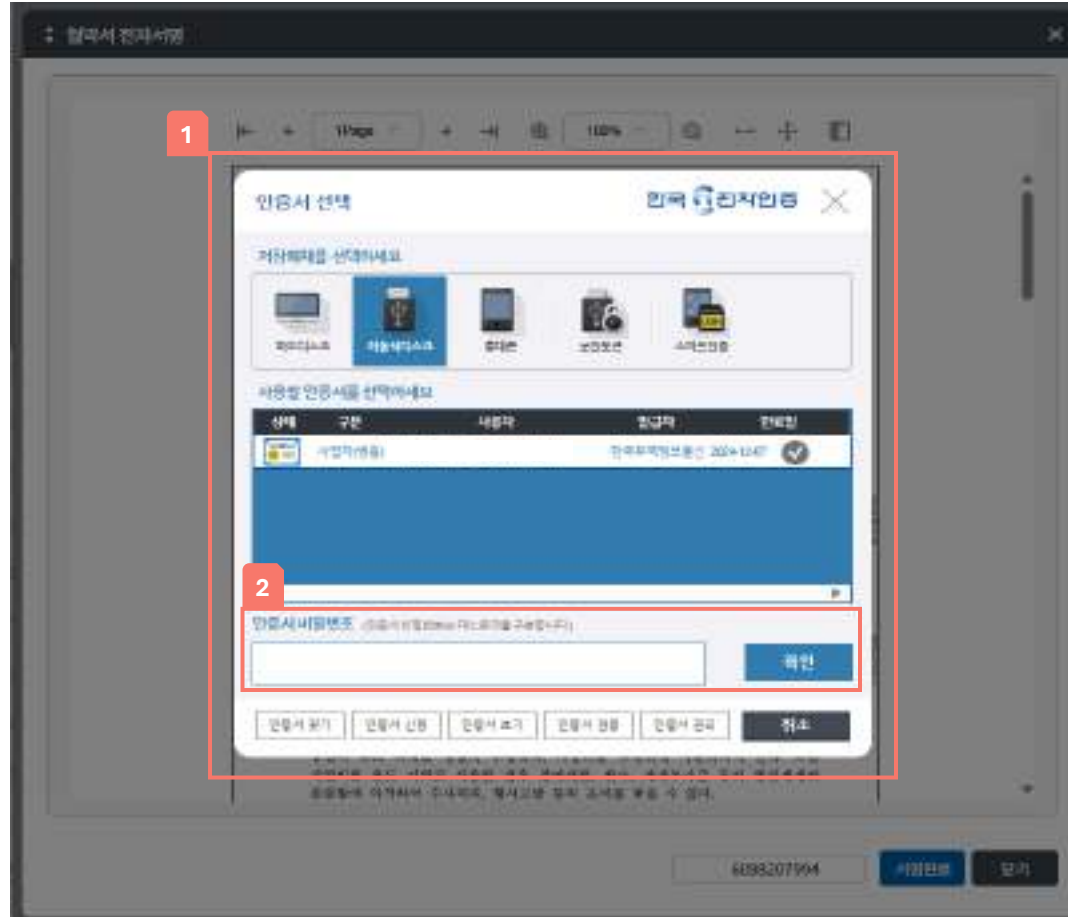

1 '확인' 버튼 클릭 후 활성화된 공인인증서로 전자서명을 할 수 있는 화면 생성

2 법인 공인인증서를 클릭 후 '인증서 비밀번호' 입력하고 확인 버튼 클릭

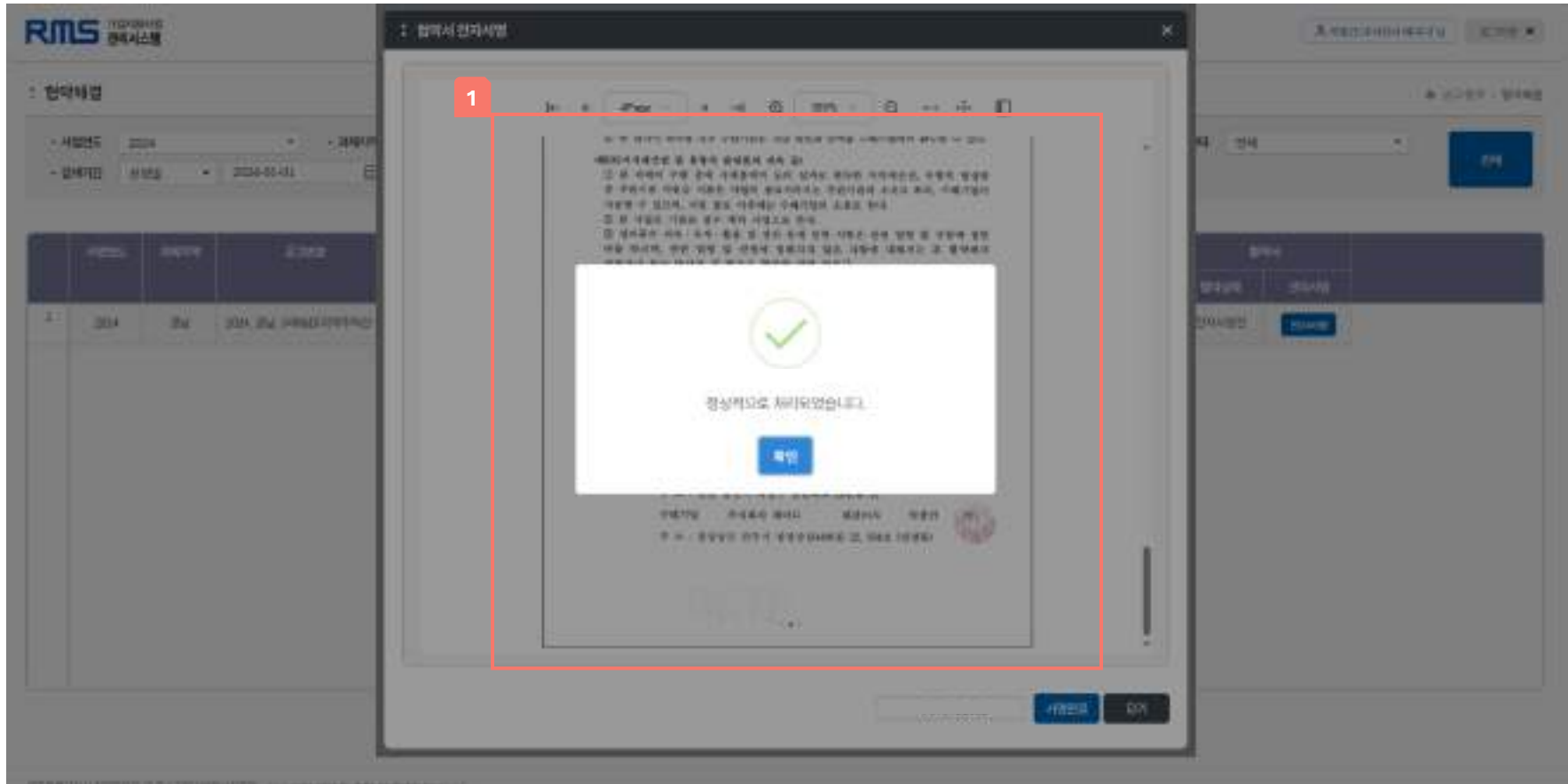

1 법인 공인인증서로 정상적으로 협약이 완료되었을 경우 화면



RMS 기업지명사양 관리시스템

광고-협약 평가관리 소항관리

검색 초기화

! 협약체결

사양번호: 2024 계약지역: 전체 광고번호: 광고명: 협약상태: 전체

검색 **검색**

협약기간: 신청일: 2024-01-01 2024-12-31

번호	사양번호	계약지역	광고번호	광고명	신청일	협약연료일	주관기관	지원기업	협약서		
									협약상태	전자서명	
1	2024	전남	2024-경남	2024년경남	2024-04-10	2024-05-20	2024-01-04	기타	주식	협약완료	협약서

- 1 정상적으로 주관기관, 지원기업 및 공급기업이 전자서명을 완료한 경우 '협약체결' 화면에서 협약상태에서 '협약완료'로 확인됨



RMS 기업재무사업 관리시스템

1 **공고협약** 평가관리 소통관리

2

합약변경목록

사업연도: 2024 | 과제지역: 전체 | 공고번호: | 공고명: | 변경상태: 전체 | 검색

입수기간: 2024-01-01 ~ 2024-12-31 | 수행기관명:

번호	사업연도	과제지역	공고번호	공고명	수행기관명	수혜기업명	공급기업	처리결과	변경내용
1	2024	공주	2024	합-	2024년도	한양중대정보테크			변경신청

세종특별자치시립대학교 자료시스템 운영지원팀 Copyright 2024 By IT&SR Rights Reserved.

- 1 (상단 메뉴) 공고·협약 → '공급기관변경' 을 클릭
- 2 사업연도, 과제지역, 공고번호, 공고명, 수행기관명, 수혜기업명 정보 확인 후 '변경신청' 버튼 클릭



RMS : 공급기업변경신청

공고정보

과제명	코스메디케어산업 세조거점 서비스연계 고도화사업		
사업연도	2024년	과제지역	광주
공고명	2024년도 시군구청고용영양사업 「코스메디케어산업 세조거점 서비스연계 고도화사업」 운영지원(프로그램) 수혜기업 모집공고		
공고번호	2024_광주_시군구청고용영양보_F_0044	합수기간	2024-02-29 ~ 2024-03-27
지원대상	시군구청이계선, (시군구청)합의대상		
지원프로그램	위생법(국내), 전사화교육, 시제품제작, 인종지원(국내, 전사화(국내), 전사화(국외)		
공고내용	<p>2024년도 중소벤처기업부, 광주광역시, 광주광역시 동구가 지원하는 기업지원 서비스사업 수행기업 신청한 수행기업 및 과제를 지원 프로그램에 안내받은 해당 프로그램 참여를 희망하는 광주광역시 동구 중소기업지원센터 신청 대상이다.</p> <p>※ (지원내용)</p> <ul style="list-style-type: none"> - (업선화)성장추진 지원책의 성향을 위한 자택내 연구개발 및 고도화 컨설팅, 유망기업 컨설팅지원 프로그램 운영 - (사업화지원) 기존 시제품제작, 마케팅 및 연구개발 관련 소재 제작 제작비용을 위한 해외 바이어 연계 및 거래처 확보 프로그램 추진 - (인사채용) 육성기업 기업문화 확산을 위한 채용 교육 컨설팅, 기업에 채용사실 20-40대 청년 프로그램을 지원 - (핵심지식) 차세대 유망기업 육성을 위한 유망제품을 선정하여 사업화를 위한 기업수호에 기업지원(중점) 패키지 지원 <p>※ (신청처) 광주광역시 동구 소재 중소기업보조, 공장 또는 기업부설연구소 등 1개 이상으로 코스메디케어산업 관공청 연건 비동(가동)의 사업자를 추천 관리 중인 기업</p> <p>※ (신청방법) 지원사업희망기업 기업지원사업 관리시스템을 통한 접수 * 사이트주소 : www.srbtech.go.kr/inep/rms/ (붙임) 지원자재W업 참조.</p> <p>※ (신청기간) 24. 02. 29(목) ~ 03. 27(수) 18:00까지</p> <p>* 자세한 사항은 공고문 참조</p>		
신청기간	24년02월29일	공고일	2024-02-29

변경 전

순번	공급기업명	사업자등록번호	대표자명	법인등록	대표전화번호	주소	담당자명	담당자전화번호	지원금(천원)
표시할 항목이 없습니다.									

1 '변경신청' 신청 시 화면



RMS : 공급기업변경신청

지원프로그램 : 대기업(주요, 전시대외회), 시제품제작, 모델지원(주요, 전시대외회), 전시대외회

2023년도 중소기업(주요, 전시대외회), 중소기업(주요, 전시대외회) 지원대상 기업지원 서비스사업 수행자로 선정된 수행기관 및 과제별 지원 프로그램을 안내드리니, 해당 프로그램 참여를 희망하는 중소기업에서 중소기업의 정보 신청 바랍니다.

공고내용

- 가 [지원내용]
 - 전년대비성장액(전년대비) 성장률 10% 이상인 중소기업 및 그도출 컨설팅, 유망기업 컨설팅(주요) 프로그램 운영
 - 사업지원(주요) 기업 시제품제작, 개발 및 연구개발 관련 소액의 해외지출을 위한 해외 R&D 여행 및 국제화확장 프로그램 추진
 - 전년대비 성장액(전년대비) 10% 이상인 중소기업 및 유망기업 컨설팅을 위한 교육컨설팅, 기업트러스트사업, 중소기업 프로그램 지원
 - 판매지원(주요) 자매 내 중소기업 확인 유망제품을 선정하여 사업화를 위한 기업수요에 기반한 맞춤형 마케팅 기획 및 지원
- 나 신청대상 : 중소기업(주요) 소액 중소기업(주요), 공기업 또는 기업부설연구소 등 3개 이상으로 코스타(주요)사업 전후별 변경 제출(주요)에 기업화를 추진중세 중견 기업
- 다 신청방법 : 지역산업육성사업 기업지원사업 (주요)시스템을 통한 접수
 - * 사이트주소 : www.rmschuguk.go.kr/rms/ [참고] 사용자 메뉴얼 참조
 - * 신청기간 : '24. 02. 29(화) - 03. 27(수) 18:00까지
 - * 자세한 사항은 공고문 참조

신청기관 : (주)에이치에스노테크 **공고일** : 2024-02-29

변경 전

순번	공급기업명	사업자등록번호	대표자명	법인번호	대표전화번호	주소	담당자명	담당자전화번호	지원금(천원)
표시를 하지 않습니다									

변경 후

순번	공급기업명	사업자등록번호	대표자명	법인번호	대표전화번호	주소	담당자명	담당자전화번호	지원금(천원)	권역
표시를 하지 않습니다										

추가 (1)

변경신청 **닫기**

1 변경 후 표 위의 '추가' 버튼 클릭

